

Domicilio de notificaciones:

Plza. De Francia, Local 1
41710 UTRERA (Sevilla)
Telf.: 95 487 35 13
Fax.: 95 586 36 94

2010

ÁREA DE ALCALDÍA - PRESIDENCIA
Excmo. Ayuntamiento de Utrera.
Plaza de Gibaxa
41710 (Utrera) Sevilla

En Utrera, a 29 de Enero de 2010

Distinguido señor alcalde:

Como presidente de la A.VV arriba indicada, y **atendiendo a las peticiones de mis convecinos**, aprovecho este escrito para solicitar una serie de mejoras que se requieren desde hace ya algunos años en nuestra barriada. Necesitando principalmente las que a continuación se exponen:

- **Solicitar**, por necesidad el que nos facilite o ceda, **un local** en nuestra barriada, para a si poder tener **una sede social**, donde poder atender a **nuestros socios** y tener un lugar donde poder **realizar, actividades, reuniones y las expectativas que tenemos puesta en nuestra asociación.**



- Solicitar más presencia **Policial**, tanto de **Municipales** como de **Guardia Civil** por nuestra **barriada**, ya que últimamente venimos sufriendo, **bastantes actos vandálicos, consumo y venta de drogas** en las cocheras y plazas de nuestra barriada, a sin como reuniones **de chavales bebiendo, comiendo y formando escándalos**, hasta altas horas de la noche, dejando **suciedad y desperdicios** por las mismas, sin que podamos hacer nada.

Domicilio de notificaciones:

Plza. De Francia, Local 1

41710 UTRERA (Sevilla)

Telf.: 95 487 35 13

Fax.: 95 586 36 94



- El **pintado** de las **marcas viales** de la barriada (bordillos, pasos de cebra, etc...) y la **falta de señalizaciones** y medidas de seguridad en las mismas, colocando **pasos sobre elevados** en las calle para controlar la velocidad, **prohibiciones de aparcamientos efectivas** etc....



- Donde inicia la entrada a esta urbanización, frente a la “rotonda del avión militar”, existe la **cuneta de esa carretera y no hay sitio para el paso de peatones**, teniendo así, que utilizar la carretera para salir de Campoverde, **estando el acerado a medio terminar**, por eso volvemos a solicitar de nuevo la terminación de dicho acerado.

Domicilio de notificaciones:

Plza. De Francia, Local 1
41710 UTRERA (Sevilla)
Telf.: 95 487 35 13
Fax.: 95 586 36 94



- Solicitar nuevamente el **cambio de ubicación de los contenedores que se encuentran en el acerado sin terminar**, ubicándolos en otra zona habilitada para tal efecto, que no entorpezca a los vehículos y/o peatones.

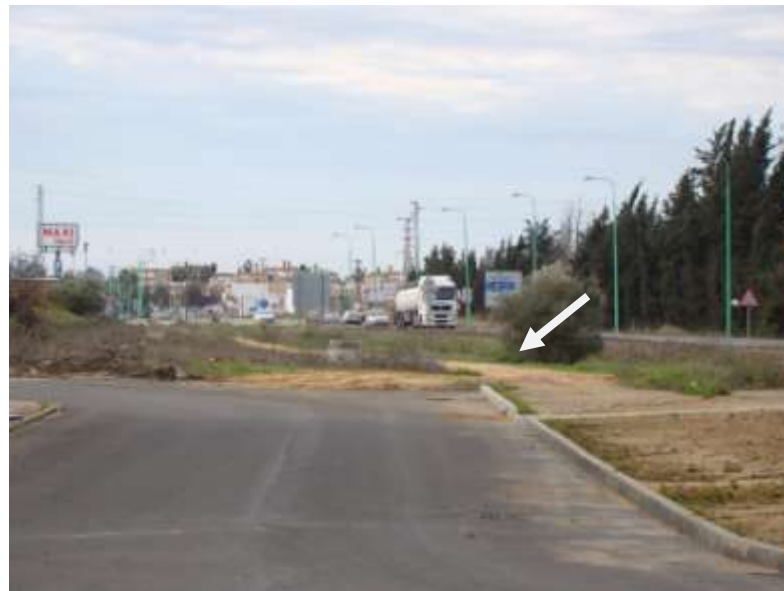

- Bajo el puente que cruza la carretera, comienza **un camino enfangado que tienen que recorrer casi diariamente los niños** que van y vienen del colegio “El Pastorcito”, **solicitando la continuidad del asfaltado hasta la entrada a Campoverde**, ya que comienza en la rotonda del Junquillo y termina actualmente en la primera entrada a la Urbanización los Militares **no llegando a la nuestra que anteriormente estaba.**

Domicilio de notificaciones:

Plza. De Francia, Local 1
41710 UTRERA (Sevilla)
Telf.: 95 487 35 13
Fax.: 95 586 36 94



- Continuar el **muro de hormigón**, que se encuentra a la entrada de la barriada, al lado derecho, entre **las cocheras** del edificio campoverde 1 y los aparcamientos de **los militares**, por el continuo vaciado de tierra a causa de las lluvias, rellenándolo de tierra y luego cubrirlo con **césped**.



- El abocardillado de los interiores de casi todas **las aceras de la barriada**, ya que se está **hundiendo por muchos sitios**, y el arreglo también de bastantes **desperfectos** en lozas de las mismas.

Domicilio de notificaciones:

Plza. De Francia, Local 1

41710 UTRERA (Sevilla)

Telf.: 95 487 35 13

Fax.: 95 586 36 94



- Justo detrás del Kiosco que existe en la plaza principal de esta urbanización, hay una zona bastante considerable que **se encuentra sin césped**, tan solo tierra, y a su alrededor si existe césped, por lo que sería conveniente **el replantar de césped, esta zona.**



- El **arreglo** de la **plazoleta principal**, tanto por el levantamiento de los **adoquines del suelo**, a causa de los **arboles**, como la colocación de una **farola de araña** en el centro de la plaza para el **alumbrado de la misma** ya que carece de él.

Domicilio de notificaciones:

Plza. De Francia, Local 1
41710 UTRERA (Sevilla)
Telf.: 95 487 35 13
Fax.: 95 586 36 94



- La creación de un **paso peatonal sobre elevado frente a la entrada a la piscina** de esta urbanización, con motivo de la alta velocidad que cogen en esta carretera los vehículos y la continua salida y entrada de niños.
- Solicitar la **colocación de papeleras** en todas las zonas de la barriada, plazoletas, parque infantil, acerado locales comerciales, etc.... ya que **actualmente solo quedan dos.**



- La **poda y limpieza** de los **árboles y palmeras**, de la barriada que llevan años sin podarse.

Domicilio de notificaciones:

Plza. De Francia, Local 1
41710 UTRERA (Sevilla)
Telf.: 95 487 35 13
Fax.: 95 586 36 94



- Solicitar el **cambio**, revisión, mantenimiento y/o arreglo de **las barandas** de la barriada ya que muchas de ellas están muy **deterioradas y oxidadas**, con el consiguiente **peligro** que eso conlleva.



- Solicitar el **rebaje del acerado** situado enfrente del **portal 2B** de nuestra barriada y la colocación de **pivotes móviles**, para facilitar la entrada de los **vehículos de emergencia**, al edificio.

Domicilio de notificaciones:

Plza. De Francia, Local 1
41710 UTRERA (Sevilla)
Telf.: 95 487 35 13
Fax.: 95 586 36 94



- En la **plazoleta trasera**, por donde se baja al parque infantil, también existen varias zonas **sin césped**, tan solo con tierra, necesitando también **césped**, por ello solicitamos un repaso y replanto de todas las **zonas verdes afectadas**.



- La **plantación de varios árboles**, que nos faltan, en la **plazoleta trasera**, junto al parque infantil.
- También solicitamos el **cercado de las zonas verdes**, con una **valla y setos** a la altura de **ochenta o cien centímetros**. Ya que los **perros hacen sus necesidades** en el **césped** y después nuestros **niños juegan** y corren por él, con el riesgo que esto conlleva.

Domicilio de notificaciones:

Plza. De Francia, Local 1
41710 UTRERA (Sevilla)
Telf.: 95 487 35 13
Fax.: 95 586 36 94



- Solicitar varios **bidones de pintura**, para poder tapar **las pintadas** sufridas en varias de las **cocheras y paredes** de nuestra barriada, por los **actos vandálicos** que venimos sufriendo **desde hace varios meses** atrás.



- Solicitar nuevamente el arreglo y el mantenimiento de **varios** de los **juguetes del parque infantil**, ya que llevan **varios meses roto**, quedando al aire una pieza de metal y plástico cortante **peligrosa** para los niños.



- También solicitar **el cercado del parque infantil**, por la presencia continuada de **basuras** que dejan los jóvenes por la noche y los **excrementos de animales y olor a orín**, que venimos encontrando en **el suelo de corcho**, ya que los **niños juegan** y se revuelcan por él.

Domicilio de notificaciones:

Plza. De Francia, Local 1
41710 UTRERA (Sevilla)
Telf.: 95 487 35 13
Fax.: 95 586 36 94



- Solicitar el **cercado, rebaje, y allanado**, del **terreno** que se encuentra en la zona lateral de los **campos de fútbol**, entre el **edificio 4A de campoverde**, y los **vestuarios de los campos de fútbol**, y en el colocar varias **mesas de pimpón** fijas en obra y **una pista de petanca**, para dar más servicio de **ocio a los jóvenes y mayores** de nuestra barriada.



- La **petición de construcción**, en el solar situado entre los **campos de fútbol** de campoverde y los **edificios de Rucapri**, de **una pista de usos múltiple**, o de **varias pistas de pádel** para poder ofrecer más variedad deportiva a nuestros vecinos.

Domicilio de notificaciones:

Plza. De Francia, Local 1
41710 UTRERA (Sevilla)
Telf.: 95 487 35 13
Fax.: 95 586 36 94



- La **ejecución** lo más pronto posible de la **rotonda** que esta ya **proyectada**, en frente de la **nave de carreteras**, para facilitarnos mejor la salida y entrada a **nuestra barriada**.



- El peligro que tiene la entrada a nuestra barriada, por la continua invasión del acceso a esta, a cuenta de la no, detención en la ceda el paso existente, por los vehículos y camiones procedentes de la rotonda del junquillo. Solicitando un paso regulado por semáforos o mas señalización y prevención.

Domicilio de notificaciones:

Plza. De Francia, Local 1
41710 UTRERA (Sevilla)
Telf.: 95 487 35 13
Fax.: 95 586 36 94



- El levantar el bordillo del acerado que baja desde nuestra barriada al C.E.I.P. Alfonso de Orleans, ya que cuando llueve se forma un fangal en dicha acera a causa del corrimiento de tierras del escampado adyacente.
- Y otra serie de deficiencias y desperfectos.



Domicilio de notificaciones:

Plza. De Francia, Local 1
41710 UTRERA (Sevilla)
Telf.: 95 487 35 13
Fax.: 95 586 36 94



Y en espera de su pronta actuación respecto de lo solicitado, le saluda atentamente.

El Presidente

Fdo.: Juan D. Delgado Gallardo

SR. ALCALDE DEL EXCMO. AYUNTAMIENTO DE UTRERA